

“ Biblioteca”

Proiect la Baze de Date realizat

în Microsoft Access 2007

Crearea unei baze de date în Microsoft Access

Să se proiecteze o bază de date care poate fi folosită pentru a memora cărțile dintr-o bibliotecă și persoanele cărora li s-au împrumutat cărți.

Pentru rezolvare se va folosi modelul Entitate-Atribut-Relație. Pentru realizarea efectivă a unei baze de date în Microsoft Access, aceasta trebuie bine proiectată, de aceea vom avea nevoie de modelul EAR.

Astfel vom urma pașii:

-vom identifica entitățile bazei de date care în acest caz sunt: **abonații, autorii, autori_carte, cărțile, cărți cu cote > 300000, împrumuturi, detalii restituire, editura, împrumuturile.**

-vom identifica atributele entităților, care se face în funcție de specificul bazei de date.

ABONATI

Nr_abonat	Data întocmirii	Seria BI	Număr BI	Nume abonat	Prenume abonat	Adresa abonat	Telefon abonat
-----------	-----------------	----------	----------	-------------	----------------	---------------	----------------

AUTORI

Cod autor	Nume autor	Prenume autor
-----------	------------	---------------

ABONATI ANULATI

Nr. abonat	Nume abonat	prenume abonat	Adresa abonat	Telefon abonat	Anulat
------------	-------------	----------------	---------------	----------------	--------

AUTORI_CARTE

Cod autor	Cota
-----------	------

CARTI

Cota	Titlul	Nr. Total înregistrări	Nr.exemplare disponibile	Anul editării	Nr. editură
------	--------	------------------------	--------------------------	---------------	-------------

CARTI CU COTE>300000

Cota	Titlul	Gen	Nr.total exempl	Nr.exemplare disponibile	Anul editarii	Nr.editură
------	--------	-----	-----------------	--------------------------	---------------	------------

DETALII IMPRUMUT

Nr.cerere	Cota
-----------	------

DETALII RESTITUIRE

Nr.cerere	Cota	Data restituirii
-----------	------	------------------

EDITURA

Nr.editura	Nume editura	Adresa editura	Telefon editura
------------	--------------	----------------	-----------------

IMPRUMUTURI

Nr.cerere	Nr.abonat	Data cerere	Anulat
-----------	-----------	-------------	--------

-vom crea efectiv baza de date. Intrăm in Microsoft Access și selectăm *New Blank Database*, *Blank Database* după care ca apare o iconă unde va trebui sa introducem numele bazei de date pe care o vom crea si o vom salva precum si locul unde aceasta va fi salvată.După definirea numelui bazei de date vom da Close si Ok, pentru caseta de dialog ce va apărea.

-vom selecta *Create, Table,click dreapta pe Table si vom selecta Design View*.Va apărea o casetuță care ne va cere sa dăm numele tabeli și să salvăm. Numele primei tabeli este "Abonati" și vom introduce câmpurile în acest tabel.

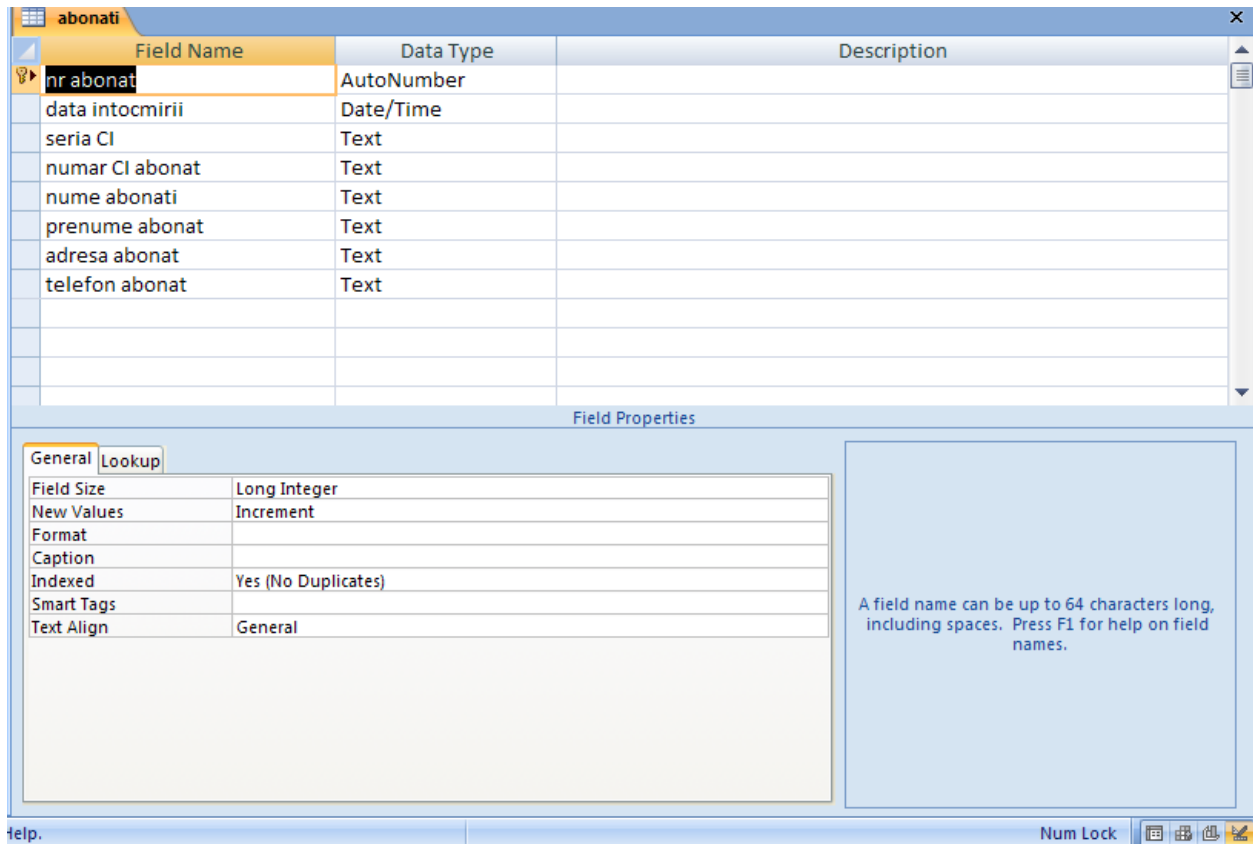
TABELA ABONATI

După aceea închidem tabela și apărea o icoană care ne va cere salvarea tabelii. Vom defini și cheie primară și după aceea vom da *OK*.

Continuăm cu introducerea tabelilor. *Create apoi selectăm Table, click dreapta de Table selectăm Design View, apoi vom da un nume tabelii în cazul nostru "Abonati-anulati"*

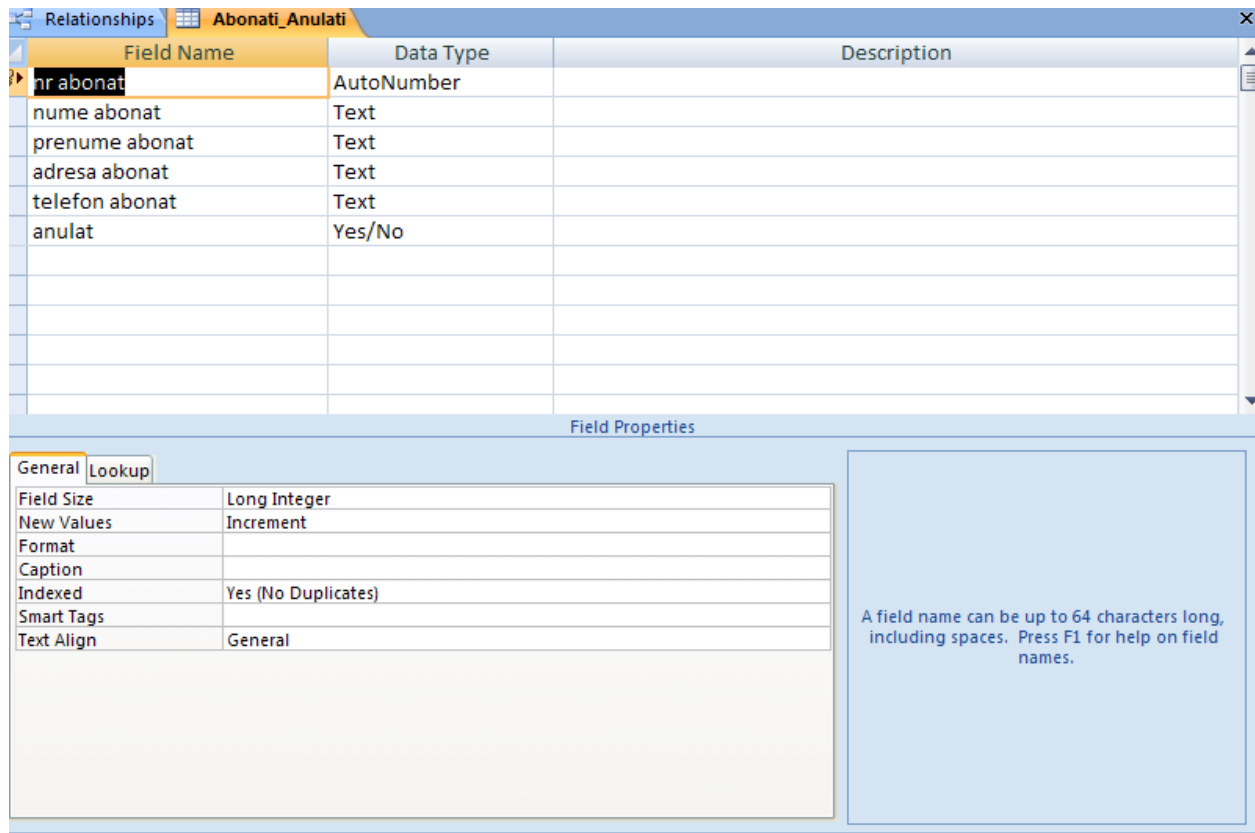

Continuăm cu introducerea tabelelor. *Create apoi selectăm Table, click dreapta de Table selectăm Design View ,apoi vom da un nume tabelii în cazul nostru “Autori”*

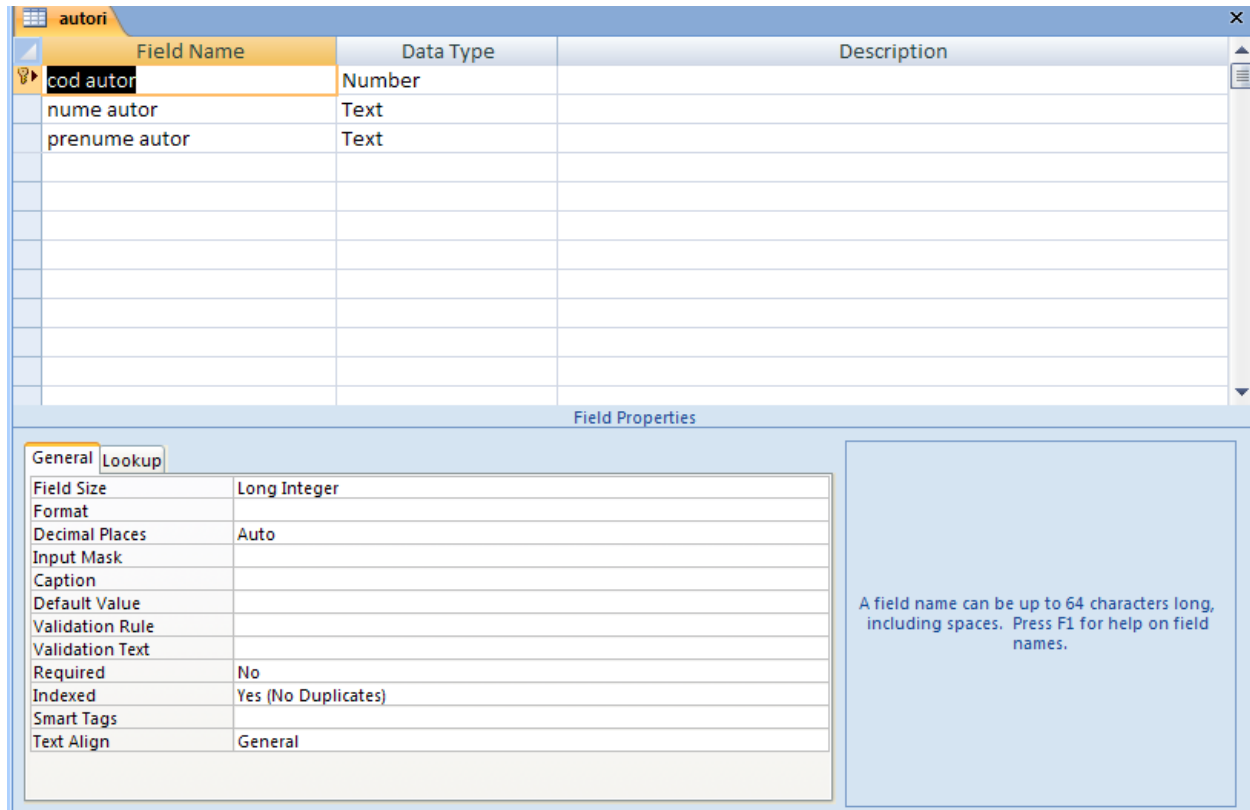
TABELA AUTORI

Field Name	Data Type	Description
cod autor	Number	
nume autor	Text	
prenume autor	Text	

Field Properties	
General	
Field Size	Long Integer
Format	
Decimal Places	Auto
Input Mask	
Caption	
Default Value	
Validation Rule	
Validation Text	
Required	No
Indexed	Yes (No Duplicates)
Smart Tags	
Text Align	General

A field name can be up to 64 characters long, including spaces. Press F1 for help on field names.

Inchidem tabela după introducerea datelor și vom da salvare *OK*.

Introducem tabela “**Autori-Carte**”. *Create-Table-click dreapta pe Table-selectăm Design View, va apărea o casetă de dialog și vom da un nume în acest caz :Autori-Carte.*

TABELA AUTORI-CARTE

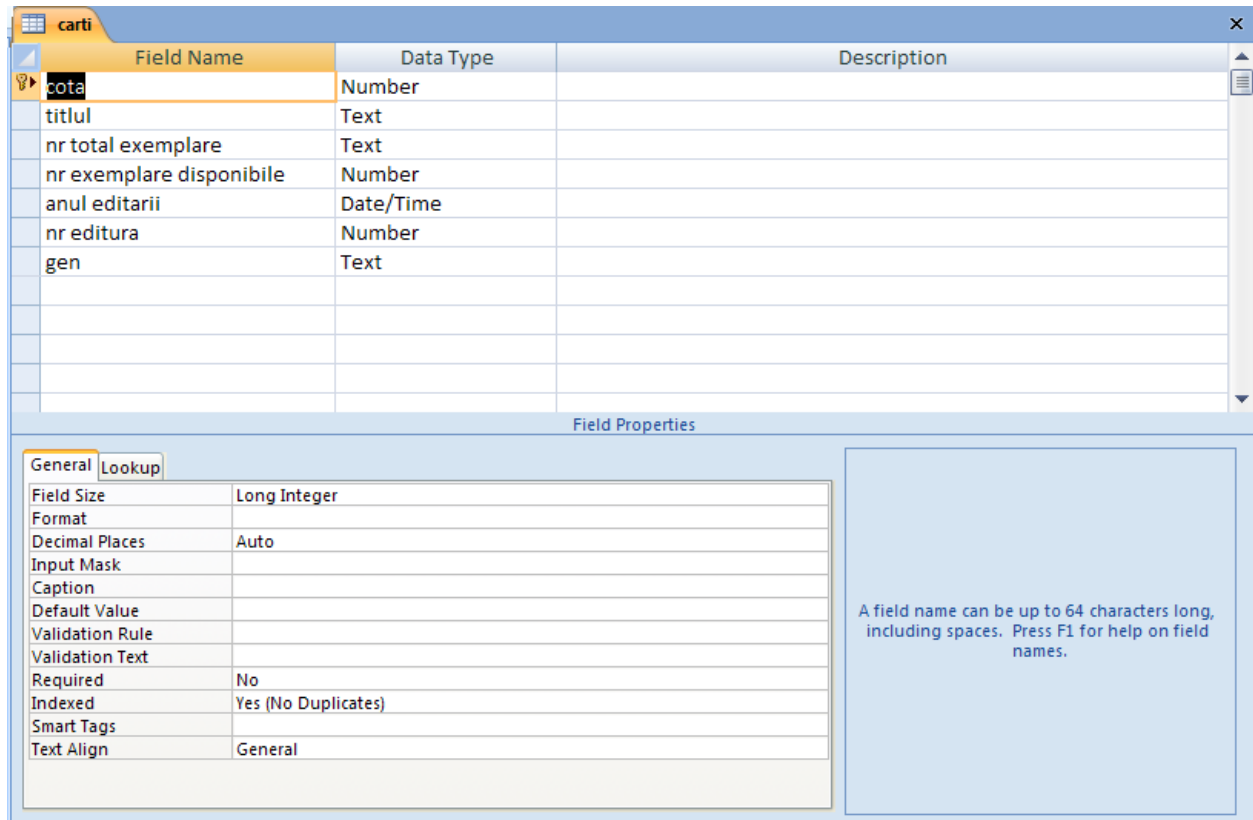

Inchidem tabela si dăm *OK* casetei de dialog ce va apărea în momentul închiderii.

Trecem la crearea tabelului :”**Cărți cu cota >300000**”, *Create, Table, click dreapta pe Table, selectăm Design View, va apărea o casetă de dialog vom introduce numele tabelului si vom da OK.*

Introducem datele in tabela, apoi inchidem și dăm OK, in caseta de dialog ce va apărea la închidere.

TABELA CARTI CU COTA>300000

carti cu cota > 300000

Field Name	Data Type	Description
cota	Number	
titlul	Text	
gen	Text	
nr total de exemplare	Number	
nr exemplare disponibile	Number	
anul editarii	Date/Time	
nr editura	Number	

Field Properties

General Lookup

Field Size	Long Integer
Format	
Decimal Places	Auto
Input Mask	
Caption	
Default Value	
Validation Rule	
Validation Text	
Required	No
Indexed	Yes (No Duplicates)
Smart Tags	
Text Align	General

A field name can be up to 64 characters long, including spaces. Press F1 for help on field names.

Introducem tabela “**Detalii imprumut**”, *Create, Table, click dreapta pe Table, selectăm Design View, introducem numele tabelii care va fi creată pentru a se salva. Dupa ce introducem datele în tabela vom inchide dând OK la casetuța de dialog ce va apărea pentru a salva.*

TABELA DETALII IMPRUMUT

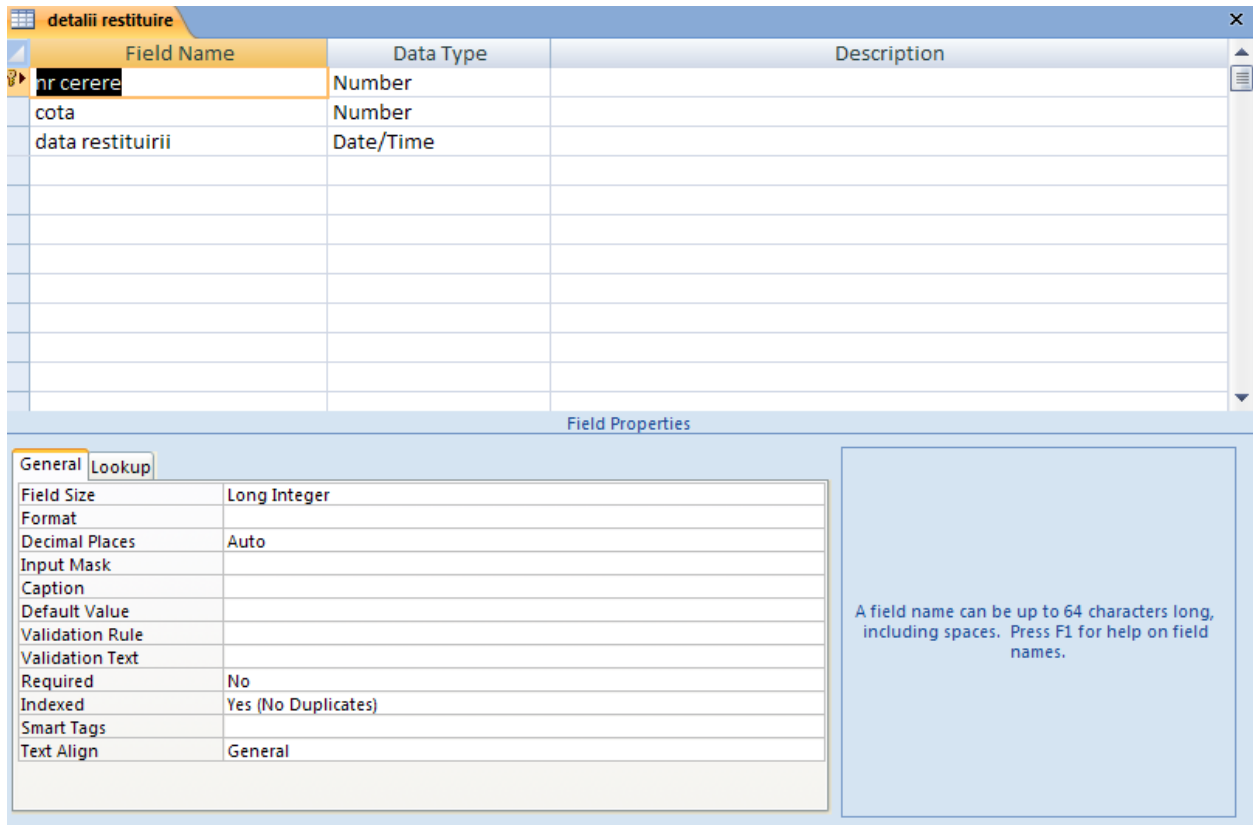

Creăm tabela “Edituri”, *Create, Table, dăm click dreapta și selectăm Design View, va apărea o casetuță de dialog ce ne permite salvarea acestei tabele. Numele acestei tabele este “Edituri”, în cazul nostru. Dup ace am introdus datele vom da inchidere si OK, la caseta de dialog ce va apărea la închidere.*

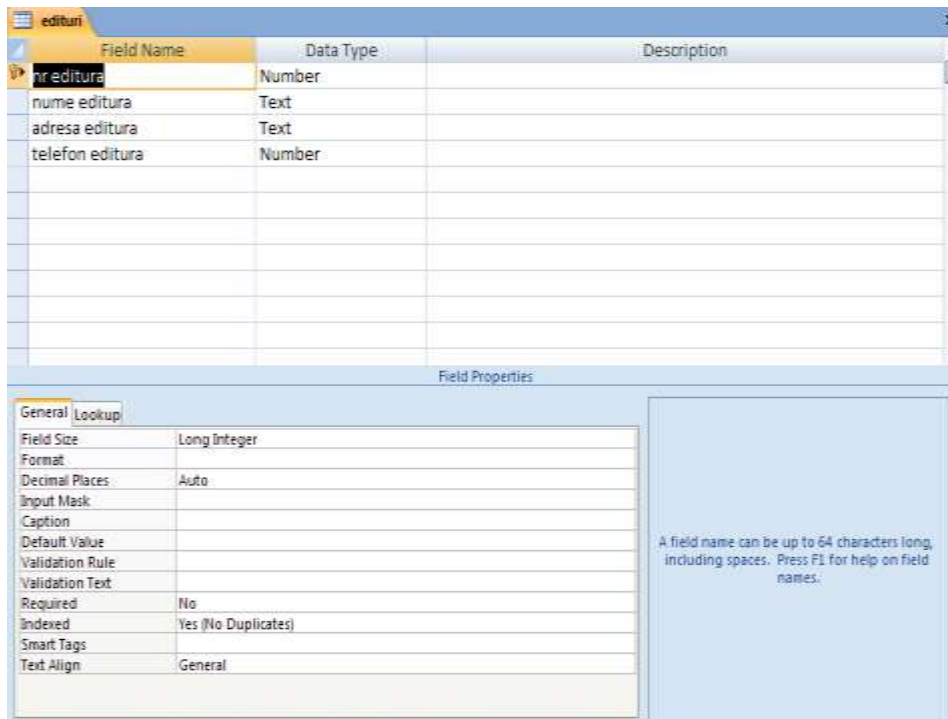
TABELA EDITURI

Introducem tabela “Imprumuturi” *Create, Table, dăm click dreapta și selectăm Design View, va apărea o casetuță de dialog ce ne permite salvarea acestei tabele. Numele acestei tabele este “Imprumuturi”, în cazul nostru. După ace am introdus datele vom da închidere și OK, la caseta de dialog ce va apărea la închidere.*

TABELA IMPRUMUTURI

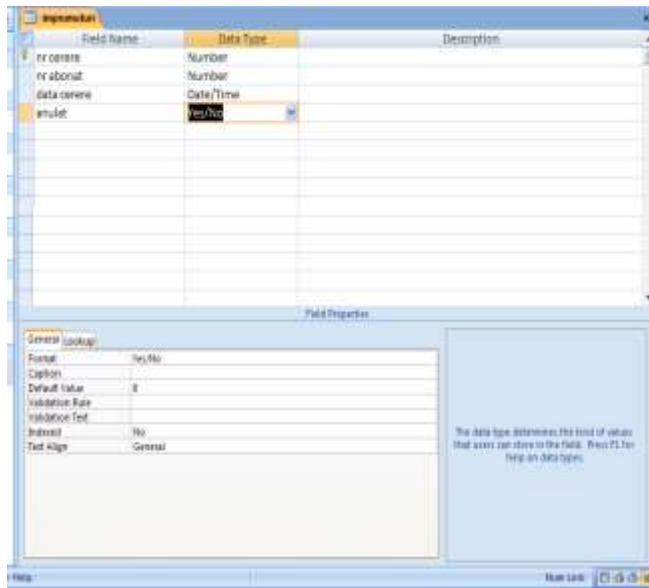

Pasul următor este încărcarea date în tabele sau “popularea datelor în tabele”. Se efectuează dublu click pe tabela în care se face încărcarea apoi tastăm valorile pentru fiecare camp, trecând la câmpul următor, cu TAB. Iar la sfârșit închidem fereastra de lucru și repetăm procedura cu tabelul următor.

TABELA ABONATI

abonati								
	nr abonat	data intocmi	seria CI	numar CI ab	nume abona	prenume ab	adresa abon	telefon abon
+	1	4/10/2008	GR	154654	Dumitru	Cristina	Str.Principala,r	0244259589
+	2	5/10/2008	ER	227471	Voicu	Vasilica	Str.Teilor,nr12,	0246235896
+	3	12/3/2009	DC	319677	Dragomir	Puita	Str.Fiscului,nr.	0548259865
+	4	12/4/2009	GF	121200	Dragomir	Aurel	Str.Ionescu,nr,	0248458269
+	5	5/15/2009	DE	189549	Dragan	Georgiana	Sos.Stefan-cel-	0245789256
+	6	4/3/2009	PH	375685	Podeanu	Dumitru	Sos.Pantelimo	0244389440
+	7	12/5/2009	BR	369523	Dragomir	Vasilica	Str.Careului,nr	0289235896
+	8	1/1/2009	IL	425632	Gherghina	Mariana	Str.Plopilor,nr2	0242568956
+	9	3/1/2009	BV	147416	Pana	Vasile	Str.Mihai Emin	024156236
+	10	3/26/2009	SV	485963	Silvas	Laura	Str.Lacului,nr.2	0243256412
+	11	4/30/2009	MR	478956	Brutaru	Mihaela	Str 1 Martie,nr	0235458956
*	(New)							

TABELA AUTORI

autori				
	cod autor	nume autor	prenume au	Add New Field
+	78	Eminescu	Mihai	
+	99	Teodoreanu	Ion	
+	123	Zamfirescu	Duiliu	
+	156	Sadoveanu	Mihail	
+	206	Preda	Marin	
+	308	Caragiale	Ion	
+	409	Neagu	Fanus	
+	510	Cosbuc	George	
+	710	Arghezi	Tudor	
+	720	Machiavelli	Nicolo	
+	750	Creanga	Ion	
+	810	Ispirescu	Petre	
*				

TABELA AUTORI_CARTE

autori		autori_carte	
	cod autor	cota	Add New Field
+	78	112899	
+	99	124012	
+	123	210555	
+	156	661321	
+	206	308054	
+	308	309055	
+	409	662333	
+	510	125013	
+	710	148450	
+	720	158958	
+	750	123487	
+	810	199887	
*			

TABELA ABONATI_ANULATI

Relationships Abonati_Anulati						
nr abonati	nume abona	prenume ab	adresa abon	telefon abori	anulat	Add New Field
1	Dumitru	Cristina	Str.Principala,r	0244259589	<input type="checkbox"/>	
2	Voicu	Vasilica	Str.Teilor,nr12,	0246235896	<input type="checkbox"/>	
3	Dragomir	Puita	str.Fiscului,nr.2	0548259865	<input type="checkbox"/>	
4	Dragomir	Aurel	Str.Ionescu,nr,	0248458269	<input type="checkbox"/>	
5	Dragan	Georgiana	Sos.Stefan-cel-	0245789256	<input type="checkbox"/>	
6	Podeanu	Dumitru	Sos.Pantelimo	0244389440	<input type="checkbox"/>	
7	Dragomir	Vasilica	Str.Careului,nr	0289235896	<input type="checkbox"/>	
8	Dragomir	Mariana	Str.Careului,nr	0242568956	<input type="checkbox"/>	
9	Pana	Vasile	Str.Plopilor,nr2	024156236	<input type="checkbox"/>	
10	Silvas	Laura	Str.Mihai Emin	0243256412	<input type="checkbox"/>	
11	Brutaru	Mihaela	Str.Lacului,nr.2	0235458956	<input type="checkbox"/>	
*	(New)				<input type="checkbox"/>	

TABELA CARTI

carti							
	cota	titlul	nr total exer	nr exemplar	anul editarii	nr editura	gen
+	112899	Poezii	10	5	12/3/1998	1236	liric
+	123487	La Medeleni	15	10	3/14/1994	3897	epic
+	124012	Viata la tara	12	5	4/5/1994	1236	epic
+	125013	Dumbrava Min	13	9	6/12/1994	1568	epic
+	148480	Morometii	20	17	9/15/1991	2500	epic
+	158958	Nuvele	25	20	3/21/1992	1568	epic
+	199877	In vapoia Lunii	24	20	8/23/1990	2500	epic
+	210555	Poezii	33	15	10/28/1996	3897	liric
+	308054	Poezii	32	13	2/25/1993	1236	liric
+	309055	Principele	12	8	3/28/1992	2500	liric
+	661321	Amintiri din Cc	50	23	12/5/1993	1236	liric
+	662333	Basme	12	8	12/6/1998	2500	liric
*							

TABELA CARTI CU COTA>300000

carti cu cota>300000								×
	cota	titlul	gen	nr total de e	nr exemplar	anul editarii	nr editura	Add New Field
+	112899	Poezii	liric	10	5	12/3/1998	1236	
+	123487	Amintiri din co	epic	50	23	12/6/1998	1236	
+	124012	La Medeleni	epic	15	10	3/14/1994	3897	
+	125013	Poezii	liric	33	15	2/25/1993	3897	
+	148450	Poezii	liric	32	13	3/28/1992	1236	
+	158958	Pricipele	epic	12	8	12/5/1993	2500	
+	199877	Basme	epic	12	8	9/15/1994	2500	
+	210555	Viata la tara	epic	12	5	4/5/1994	1236	
+	308054	Morometii	epic	20	17	3/21/1992	2500	
+	309055	Nuvele	epic	25	20	8/3/1990	1568	
+	661321	Dumbrava Min	epic	13	9	6/12/1994	1568	
+	662333	In vapaia Lunii	epic	24	20	10/28/1996	2500	
*								

TABELA DETALII RESTITUIRE

detalii restituire				
	nr cerere	cota	data restitui	Add New Field
+	456	199877	6/6/2000	
+	485	158958	5/8/2001	
+	546	112899	7/20/1995	
+	578	148450	7/8/2003	
+	788	123487	9/10/2000	
+	789	124012	11/2/1997	
+	1006	210555	4/19/1997	
+	2455	661321	9/22/1998	
+	3215	308054	3/24/2000	
+	5416	662333	12/28/2001	
+	5555	309055	12/21/2000	
+	7895	125013	4/5/2002	
*				

TABELA EDITURI

edituri					
	nr editura	nume editur	adresa editu	telefon edit	Add New Field
+	1235	all	Piata Victoriei,	25487466	
+	1236	theora	str.principala,n	21445895	
+	1256	humanitas	Piata Universit	24589784	
+	1265	humanitas	str.1 Mai,Alba-	21456689	
+	1568	theora	sos.Vestului,nr	21564897	
+	1586	humanitas	B-dul Unirii,Nr.	28596458	
+	2500	all	aleea Rozelor,t	21546647	
+	2501	humanitas	str.Rombului,n	25487956	
+	2502	all	Piata Unirii.Nr.	25446688	
+	2503	all	str.1 Martie,Bu	27895245	
+	3897	all	sos.Unirii,nr 45	21456898	
+	3898	theora	str.Mihail Koga	27895461	
*					

TABELA DETALII IMPRUMUT

Relationships		
Detalii Imprumut		
nr cerere	cota	Add New Field
156	199877	
485	158958	
546	112899	
578	148450	
788	123487	
789	124012	
1006	210555	
2455	661321	
3215	308054	
5416	662333	
5555	309055	
7895	125013	
*		

Record: 1 of 12

TABELA IMPRUMUTURI

imprumuturi					
	nr cerere	nr abonat	data cerere	anulat	Add New Field
+	456	1	12/5/1995	<input type="checkbox"/>	
+	485	2	2/2/995	<input type="checkbox"/>	
+	546	5	3/2/1994	<input type="checkbox"/>	
+	578	6	9/8/1993	<input type="checkbox"/>	
+	788	8	7/6/1990	<input type="checkbox"/>	
+	789	9	12/3/1995	<input type="checkbox"/>	
+	1006	10	8/9/2001	<input checked="" type="checkbox"/>	
+	2455	12	9/2/2003	<input type="checkbox"/>	
+	3215	8	7/8/2000	<input type="checkbox"/>	
+	5416	9	12/3/2001	<input type="checkbox"/>	
+	5555	4	8/9/2001	<input type="checkbox"/>	
+	7895	9	8/9/2001	<input type="checkbox"/>	
*				<input type="checkbox"/>	

Ultima etapă din crearea bazei de date include definirea relațiilor dintre tabele cu ajutorul opțiunii Relationships din meniul Database tools și dăm ADD la fiecare tabelă din fereastra Show Table în fereastra Relationships. La sfârșit închidem fereastra Show Table făcând click pe butonul Close.

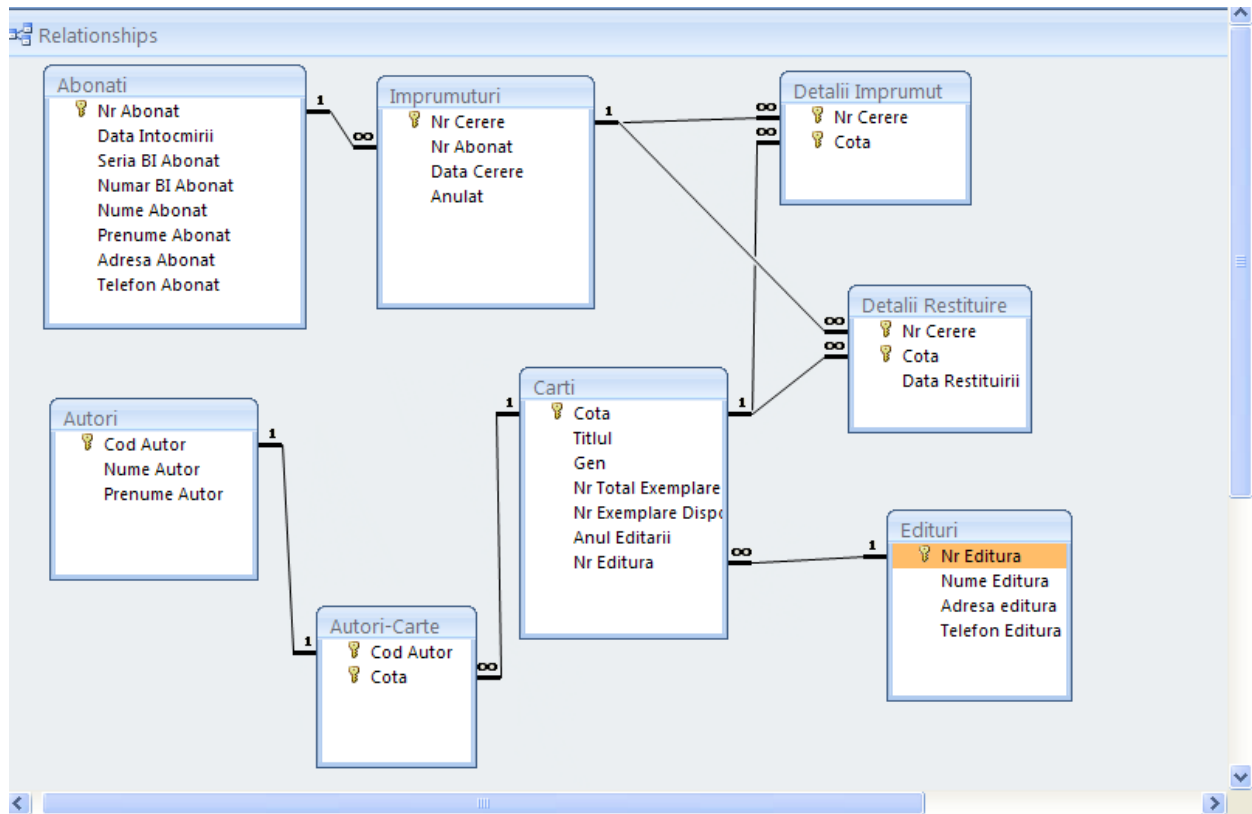

În continuare am creat un query cu ajutorul caruia se poate vedea cu câte zile a întârziat să restituie cartea un abonat mai mult de 50 de zile. În urma interogării ne-a fost afișat abonatul care a întârziat mai mult de 50 zile în restituirea cărții.

Query zile întârziere restituire carti

Query1

abonati

- nr abonat
- data intocmirii
- seria CI
- numar CI abonat
- nume abonati
- prenume abonat
- adresa abonat
- telefon abonat

imprumuturi

- nr cerere
- nr abonat
- data cerere
- anulat

Field:	nr abonat	nume abonati	prenume abonat	data cerere	expr1: Date()-[imprum]	
Table:	abonati	abonati	abonati	imprumuturi		
Sort:						
Show:	<input checked="" type="checkbox"/>	<input checked="" type="checkbox"/>	<input checked="" type="checkbox"/>	<input checked="" type="checkbox"/>	<input checked="" type="checkbox"/>	<input type="checkbox"/>
Criteria:				<Date()-50		
or:						

imprumuturi						
	nr cerere	nr abonat	data cerere	anulat	Add New Field	
+	456	1	12/5/1995	<input type="checkbox"/>		
+	485	2	2/2/995	<input type="checkbox"/>		
+	546	5	3/2/1994	<input type="checkbox"/>		
+	578	6	9/8/1993	<input type="checkbox"/>		
+	788	8	7/6/1990	<input type="checkbox"/>		
+	789	9	12/3/1995	<input type="checkbox"/>		
+	1006	10	8/9/2001	<input checked="" type="checkbox"/>		
+	2455	12	9/2/2003	<input type="checkbox"/>		
+	3215	8	7/8/2000	<input type="checkbox"/>		
+	5416	9	12/3/2001	<input type="checkbox"/>		
+	5555	4	8/9/2001	<input type="checkbox"/>		
+	7895	9	8/9/2001	<input type="checkbox"/>		
*				<input type="checkbox"/>		

FORMULAR MS ACCESS-pentru crearea unui formular în MS Access 2007 se selectează una dintre tabele și se selectează FORM.După selectare se va închide fereastra și se va da un nume în caseta “save form as”.Cu ajutorul tastelor de navigare ne putem deplasa pe “Record”(înregistrări) și putem parcurge înainte sau înapoi înregistrările din tabele dar putem și adăuga noi înregistrări*.

FORMULAR ABONATI

abonati

nr abonati: 1

data intocmirii: 4/10/2008

seria CI: GR

numar CI abonati: 154654

nume abonati: Dumitru

prenume abonati: Cristina

adresa abonati: Str.Principala,nr,jud.Giurgiu

telefon abonati: 0244259589

nr cerere	data cerere	anulat
456	12/5/1995	<input type="checkbox"/>
*		<input type="checkbox"/>

Record: 1 of 11

FORMULAR ABONATI_ANULATI

Abonati_Anulati

nr abonati: 1

nume abonati: Dumitru

prenume abonati: Cristina

adresa abonati: Str.Principala,nr,jud.Giurg

telefon abonati: 0244259589

anulat:

FORMULAR AUTORI

autori

cod autor: 78

nume autor: Eminescu

prenume autor: Mihai

Record: 11 - 1 of 12

FORMULAR AUTORI-CARTE

autori_carte

cod autor: 78

cota: 112899

Record: 11 - 1

FORMULAR CARTI

carti

cota: 112899

titlul: Poezii

nr total exemplare: 10

nr exemplare disponibile: 5

anul editarii: 12/3/1998

nr editura: 1236

gen: liric

nr cerere					
*	456				

Record: 1 of 12 No Filter Search

FORMULAR CARTI CU COTA>300000

carti cu cota > 300000

112899

Poezii

liric

nr total exemplare: 10

nr exemplare disponibile: 5

anul editarii: 12/3/1998

nr editura: 1236

nr cerere	data restituit
546	7/20/1995

Record: 1 of 12 No Filter Search

FORMULAR DETALII RESTITUIRE

detalii restituire

nr cerere: 456

cota: 199877

data restituirii: 6/6/2000

Record: 1 of 12 Search

FORMULAR EDITURI

edituri

nr editura: 1235

nume editura: ali

adresa editura: Piata Victoriei (Bucuresti)

telefon editura: 25487466

Record: 1 of 2 Search

FORMULAR DETALII IMPRUMUT

The screenshot shows a window titled "Detalii Imprumut" with a light blue header. Below the header, there is a form with two input fields. The first field is labeled "nr cerere:" and contains the value "456". The second field is labeled "cotar:" and contains the value "190877".

nr cerere:	456
cotar:	190877

FORMULAR IMPRUMUTURI

The screenshot shows a window titled "imprumuturi" with a light blue header. Below the header, there is a form with four input fields. The first field is labeled "nr cerere:" and contains the value "456". The second field is labeled "nr abonat:" and contains the value "1". The third field is labeled "data cerere:" and contains the value "12/5/1995". The fourth field is labeled "anulat:" and contains an unchecked checkbox. At the bottom of the window, there is a status bar with the text "Record: 1 of 12" and a "Search" button.

nr cerere:	456
nr abonat:	1
data cerere:	12/5/1995
anulat:	<input type="checkbox"/>

Record: 1 of 12 Search

RAPOARTELE-reprezintă rezultatul unui procedeu de filtrare. In MS Access 2007 putem opta pentru realizarea unui raport astfel: se selectează pe rând tabelele realizate și se dă click pe Create-Report și dupa aceea se va face salvarea dând la caseta de dialog “Save as”numele raportului.

RAPORT ABONATI

nr abonat	data intocmirii	seria CI	numar CI abonat	nume abonati
1	4/10/2008	GR	154654	Dumitru
2	5/10/2008	ER	227471	Voicu
3	12/3/2009	DC	319677	Dragomir
4	12/4/2009	GF	121200	Dragomir
5	5/15/2009	DE	189549	Dragan
6	4/3/2009	PH	375685	Podeanu
7	12/5/2009	BR	369523	Dragomir
8	1/1/2009	IL	425632	Gherghina
9	3/1/2009	BV	147416	Pana
10	3/26/2009	SV	485963	Silvas
11	4/30/2009	MR	478956	Brutaru

Page 1 of 1

RAPORT ABONATI_ANULATI

Abonati_Anulati1

Abonati_Anulati

Monday, June 01, 2009
6:59:55 PM

nr abonati	nume abonati	prenume abonati	adresa abonati
1	Dumitru	Cristina	Str.Principala,nr,jud.Giurg
2	Voicu	Vasilica	Str.Teilor,nr12,Jud.Bras
3	Dragomir	Puita	str.Fiscului,nr.23,Ploiesti
4	Dragomir	Aurel	Str.Ionescu,nr,23,Bucuresti
5	Dragan	Georgiana	Sos.Stefan-cel-Mare,nr.56,Ploiesti
6	Podeanu	Dumitru	Sos.Pantelimon,Bucuresti
7	Dragomir	Vasilica	Str.Careului,nr30,Braila
8	Dragomir	Mariana	Str.Careului,nr30,Brail
9	Pana	Vasile	Str.Plopilor,nr232,Ilfov
10	Silvas	Laura	Str.Mihai Eminescu,nr 562,Brasov
11	Brutaru	Mihaela	Str.Lacului,nr.2
11			

Page 1 of 1

RAPORT AUTOR

autori

autori

Sunday, May 31, 2009
12:45:37 PM

cod autor	nume autor	prenume autor
78	Eminescu	Mihai
99	Teodorescu	Ion
123	Zamfirescu	Duiliu
156	Sadoveanu	Mihail
206	Preda	Marin
308	Caragiale	Ion
409	Neagu	Fanus
510	Cosbuc	George
710	Arghezi	Tudor
720	Machiavelli	Nicolo
750	Creanga	Ion
810	Ispirescu	Petru
12		

Page 1 of 1

RAPORT AUTORI_CARTE

autori_carte

Sunday, May 31, 2009
12:46:32 PM

cod autor	nota
78	112899
99	124012
123	210555
156	661321
206	308054
308	309055
409	662333
510	125013
710	148450
720	158958
750	123487
810	199887

Page 1 of 1

RAPORT CARTI

carti

Sunday, May 31, 2009
12:48:24 PM

cota	titlul	nr total exemplare	nr exemplare disponibile	acuf
112899	Poezii	10	5	12
124012	Viata la tara	12	5	4
210555	Poezii	33	15	10/
661321	Amintiri din Copilarie	50	23	12
308054	Poezii	32	13	2/
309055	Principele	12	8	3/
662333	Basme	12	8	12
125013	Dumbrava Mirunata	13	9	6/
148450	Morometii	20	17	9/
158958	Nuvele	25	20	3/
123487	La Medeleni	15	10	3/
199877	In vapoala Lunii	24	20	8/

Page 1 of 1

RAPORT CARTI CU COTA >3000000

carti cu cota >300000

Sunday, May 31, 2009
12:49:26 PM

cota	titlul	gen	nr total de exemplare	nr exempl
112899	Poezii	liric		10
124012	La Medeleni	epic		15
210555	Viata la tara	epic		12
661321	Dumbrava Minunata	epic		13
308054	Morometii	epic		20
309055	Nuvele	epic		25
662333	In vapoara Lunii	epic		24
125013	Poezii	liric		33
148450	Poezii	liric		32
158958	Principele	epic		12
123487	Amintiri din copilarie	epic		50
199877	Bazme	epic		12
12				

Page 1 of 1

RAPORT DETALII RESTITUIRE

detalii restituire

Sunday, May 31, 2009
12:50:36 PM

nr cartora	cota	data restituirii
546	112899	7/20/1995
789	124012	11/2/1997
1006	210555	4/15/1997
2455	661321	9/22/1998
3215	308054	1/24/2000
5555	309055	12/21/2000
5418	662333	12/28/2001
7895	125013	4/5/2002
578	148450	7/8/2003
485	158958	5/8/2001
788	123487	9/10/2000
456	199877	6/6/2000
12		

Page 1 of 1

RAPORT EDITURI

edituri

edituri

Sunday, May 31, 2009
12:51:59 PM

nr editura	nume editura	adresa editura	telefon editura
1236	theora	str.principala,nr3,Bucuresti	21445895
3897	all	sos.Unirii,nr 456,Bucuresti	21456898
1256	humanitas	Piata Universitatii,nr 48,Ploiesti	24589784
1568	theora	sos.Vestului,nr 26,Ploiesti	21564897
2500	all	aleea Rozelor,nr 78,Bucuresti	21346647
1586	humanitas	B-dul Unirii,Nr.96,Brasov	28596458
2501	humanitas	str.Rombului,nr 6,Suceava	25487956
3898	theora	str.Mihail Kogalniceanu,Bucuresti	27895461
1235	all	Piata Victoriei,Bucuresti	25487466
2502	all	Piata Unirii,Nr 87, Ploiesti	25446688
1265	humanitas	str.1 Mai,Alba-Iulia	21456689
2503	all	str.1 Martie,Bucuresti	27895245
12			

Page 1 of 1

RAPORT DETALII IMPRUMUT

Detalii Imprumut

Detalii Imprumut

Monday, June 01, 2009
7:01:18 PM

nr cartora	cota
436	199877
485	158958
546	112899
578	148450
788	123487
789	124012
1006	210555
2455	661321
3215	308054
5416	662333
5535	309055
7895	125013
12	

Page 1 of 1

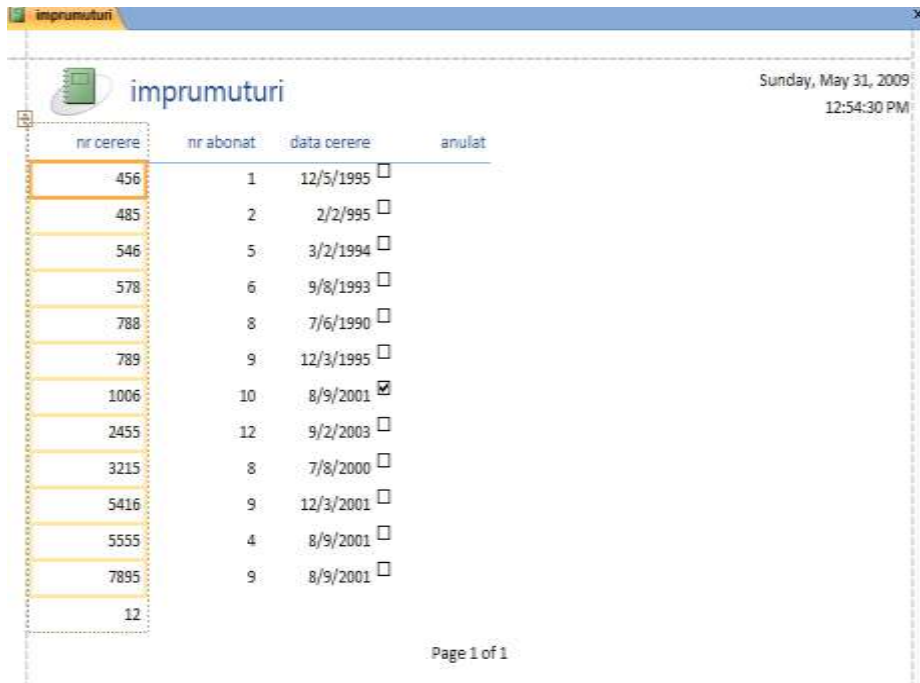
RAPORT IMPRUMUTURI

nr cerere	nr abonat	data cerere	anulat
456	1	12/5/1995	<input type="checkbox"/>
485	2	2/2/995	<input type="checkbox"/>
546	5	3/2/1994	<input type="checkbox"/>
578	6	9/8/1993	<input type="checkbox"/>
788	8	7/6/1990	<input type="checkbox"/>
789	9	12/3/1995	<input type="checkbox"/>
1006	10	8/9/2001	<input checked="" type="checkbox"/>
2455	12	9/2/2003	<input type="checkbox"/>
3215	8	7/8/2000	<input type="checkbox"/>
5416	9	12/3/2001	<input type="checkbox"/>
5555	4	8/9/2001	<input type="checkbox"/>
7895	9	8/9/2001	<input type="checkbox"/>
12			

Page 1 of 1